

Schnitt C

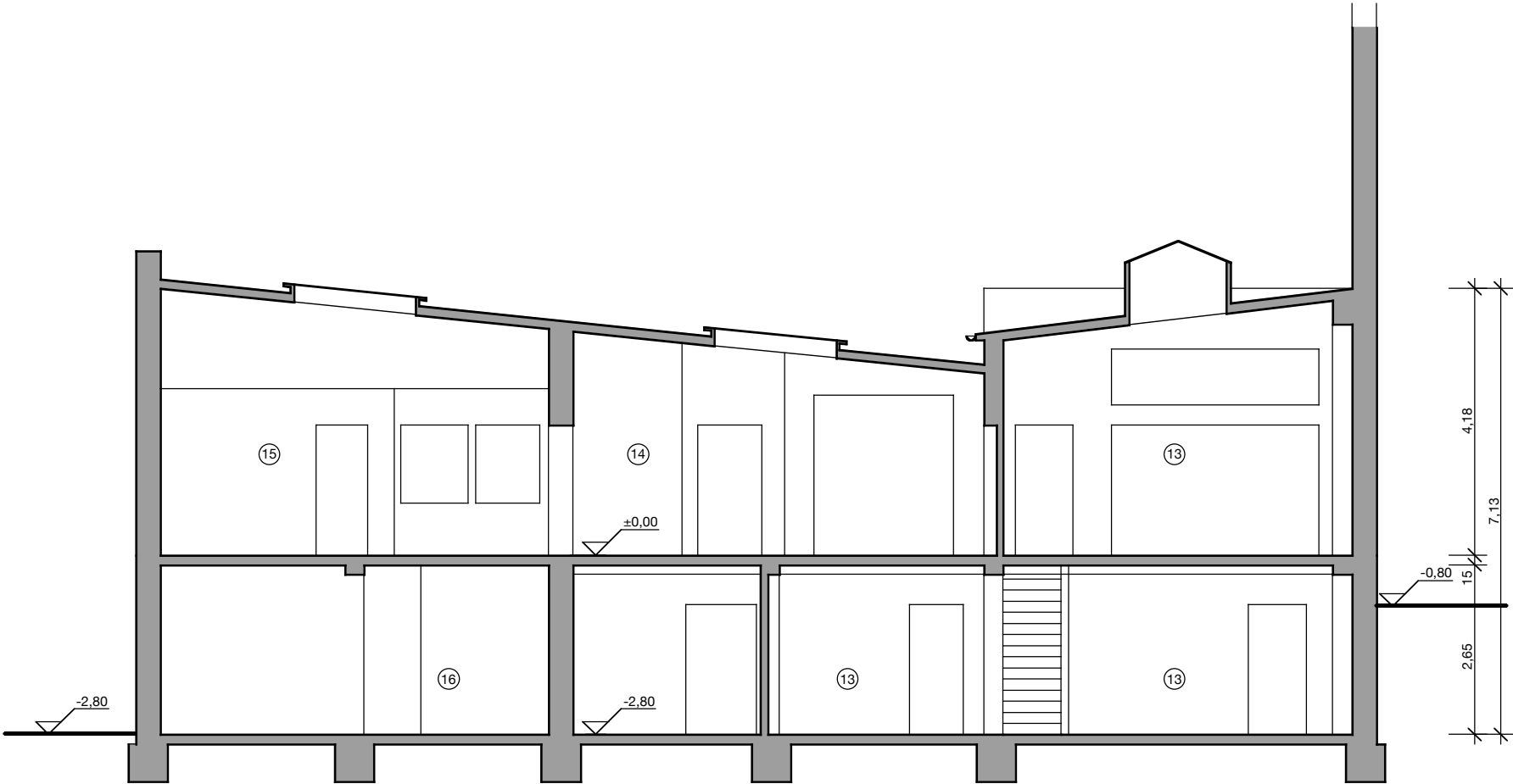

Schnitt D

Revision		
Datum	Index	Änderung
03.05.23	a	Fehlerkorrektur Aufteilung
25.05.23	b	Fehlerkorrektur Aufteilung, weitere Nutzungseinheit

Bauherr: JoLo Grundbesitz GmbH Kaiserswerther Str. 207 40474 Düsseldorf	Architekt; Felix Walter Dipl.-Ing. Architekt Rochusstraße 7 40479 Düsseldorf fon 02 11 - 93 89 41 60 mobil 01 57 - 32 71 15 08 post@felixwalter-architekt.de	Projekt: Heresbachstr. 26, 40223 Düsseldorf Bestandspläne ohne Aufmaß	Plannummer: 100.15	Index: b	gez.: fw
		Planinhalt: Schnitte Hofgebäude	Planungsstufe:	Teilungserklärung	
			Datum: 06.07.2022	Blattgröße: DIN A3	Maßstab: 1:100